

# Wmo 2015: terugvordering

Terugvorderen indien (art. 2.4.1 Wmo 2015):

De voorziening is ingetrokken omdat:

1. opzettelijk onjuiste of onvolledige gegevens zijn verstrekt, en
2. de juiste of volledige gegevens tot een andere beslissing zouden hebben geleid.



Terugvorderen van:

- de cliënt
- degene die opzettelijk medewerking heeft verleend



Terugvorderingsbedrag innen middels:

- terugbetaling door cliënt
- verrekening
- invordering (dwangbevel, art. 2.4.1 lid 2 Wmo 2015)



Wat terugvorderen:

- de geldswaarde van de maatwerkvoorziening, of
- het daaraan gekoppelde pgb

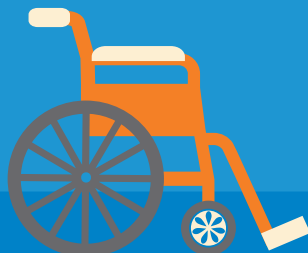
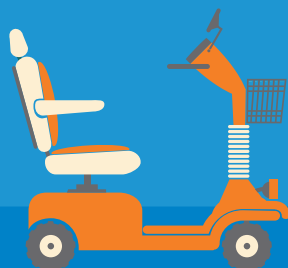

 Er is geen ruimte om in het gemeentelijk beleid terugvorderingsgronden uit te breiden