

Jeugdhulp en eigen kracht

Bij het onderzoek naar de vraag of jeugdhulp nodig is, moet de gemeente onder meer onderzoeken in hoeverre de jeugdige en/of ouders het probleem op 'eigen kracht' kunnen oplossen.

'Eigen kracht' kan verschillende zaken inhouden, zoals:



Het volgende kan van ouders zelf worden verwacht:



Gebruikelijke hulp

Alle gangbare hulp die een ouder geacht wordt zijn kind te bieden

Bovengebruikelijke hulp

Hulp die substantieel intensiever is dan wat gemiddeld gebruikelijk is bij gezonde kinderen van dezelfde leeftijd.

Uit een uitspraak van de CRvB van 17 juli 2019 volgt dat bovengebruikelijke hulp ook onder 'eigen kracht' kan vallen. Dit moet de gemeente goed onderzoeken. Onderzoeksvragen die de gemeente hierbij kan stellen zijn:



Is de ouder in staat de noodzakelijke hulp te bieden?



Is de ouder beschikbaar om de noodzakelijke hulp te bieden?



Raakt de ouder niet overbelast door het bieden van de hulp?

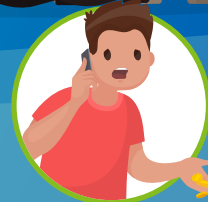

Kunnen financiële problemen ontstaan doordat de hulp door de ouder wordt geboden?



Als na het beantwoorden van deze vragen blijkt dat ouder(s) de hulp kunnen bieden zonder dat dit tot problemen leidt, is sprake van voldoende eigen kracht.