

STROOMSCHEMA SCHULDHULPVERLENING: Wanneer is er sprake van een beschikking?

Met dit stroomschema gaat u na of een beslissing een beschikking is.

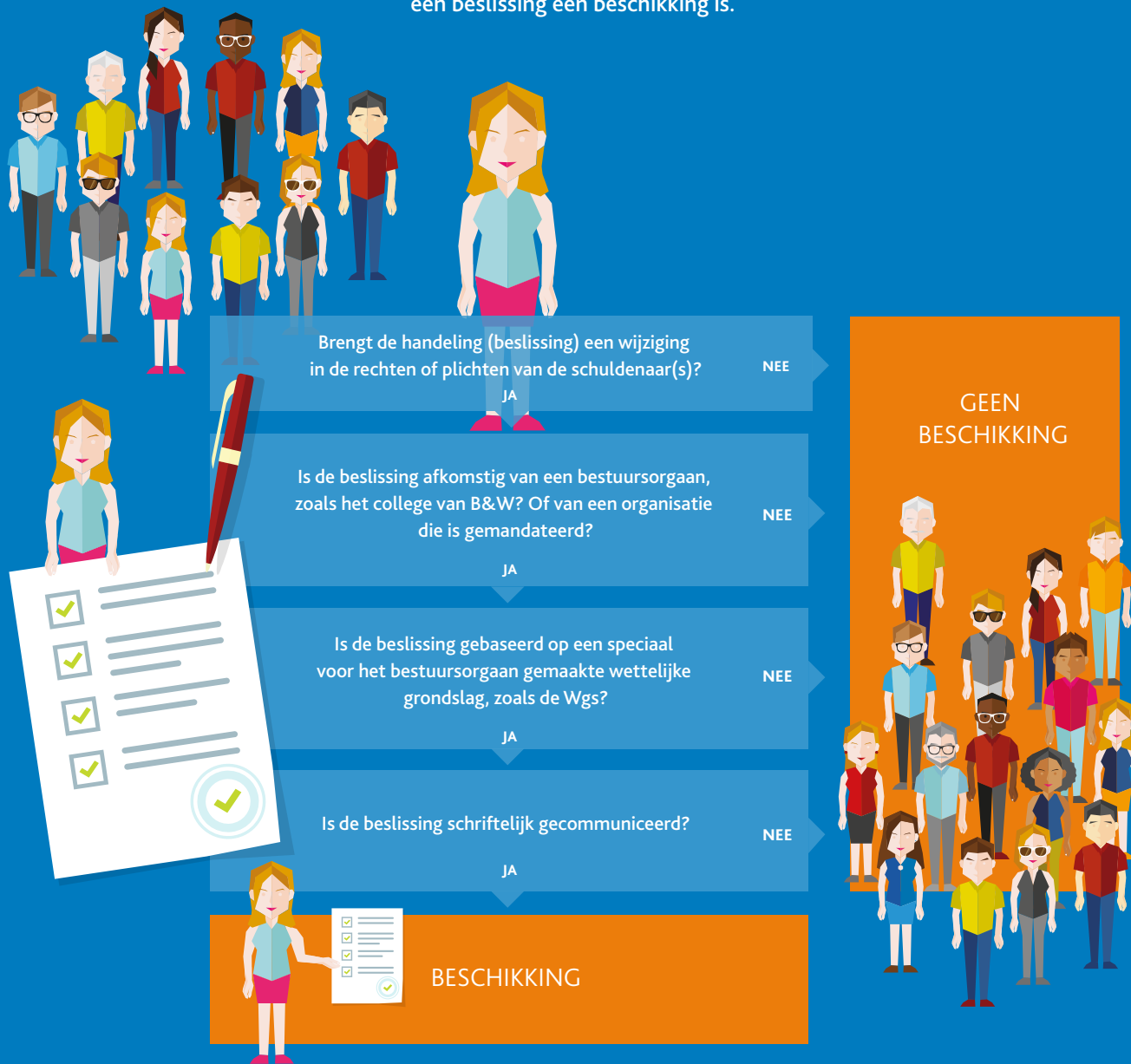

*Uitzondering: Er is geen sprake van een beschikking als de beslissing niet op een individuele situatie is gericht, maar een algemene strekking heeft, zoals beleidsregels of een beleidsplan.