

PARTICIPATIEWET:

Nieuwe aanvraag tijdens of na bezwaarschriftprocedure

Een eerdere bijstandsaanvraag kan van invloed zijn op een nieuwe bijstandsaanvraag met terugwerkende kracht. Twee situaties ter illustratie:

Situatie 1:

De aanvrager levert een nieuwe aanvraag in met terugwerkende kracht terwijl er bezwaar is gemaakt tegen een eerder besluit en de bezwaartermijn nog niet is verstreken. Deze aanvraag wordt onderverdeeld in 3 periodes:

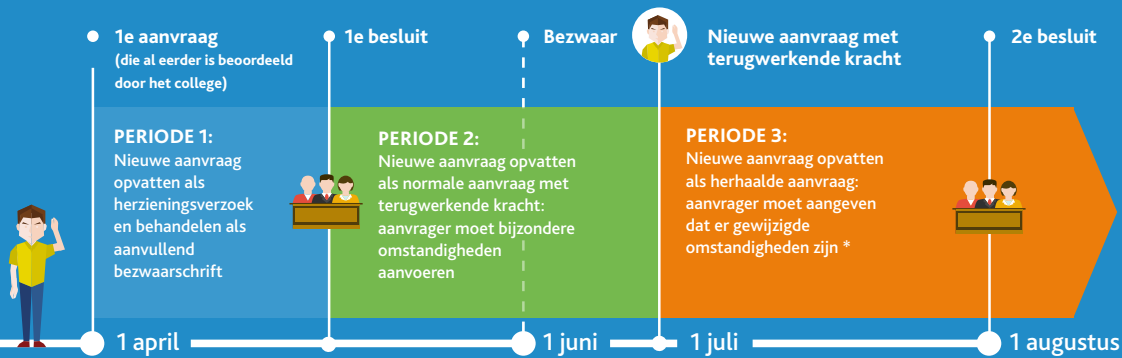

* als het college de nieuwe aanvraag inhoudelijk beoordeelt in plaats van te kijken of er gewijzigde omstandigheden zijn, dan toetst de rechter inhoudelijk aan de beroepsgronden

Situatie 2:

De aanvrager levert een nieuwe aanvraag in met terugwerkende kracht, de bezwaartermijn is dan al verstreken. Deze aanvraag wordt onderverdeeld in 3 periodes:



** als het college de aanvraag inhoudelijk beoordeelt in plaats van dat wordt getoetst of er nieuwe feiten en omstandigheden zijn, dan toetst de rechter inhoudelijk aan de beroepsgronden.

*** als het college de aanvraag inhoudelijk beoordeelt in plaats van dat gekeken wordt of er gewijzigde omstandigheden zijn, dan toetst de rechter inhoudelijk aan de beroepsgronden.